GEMEINDE BIRMENSTORF

Dienstweg (personelle Führung)

Informeller Weg (keine pers. Führung)

Ressortverbindung (fachliches Weisungsrecht im Rahmen des GKR)

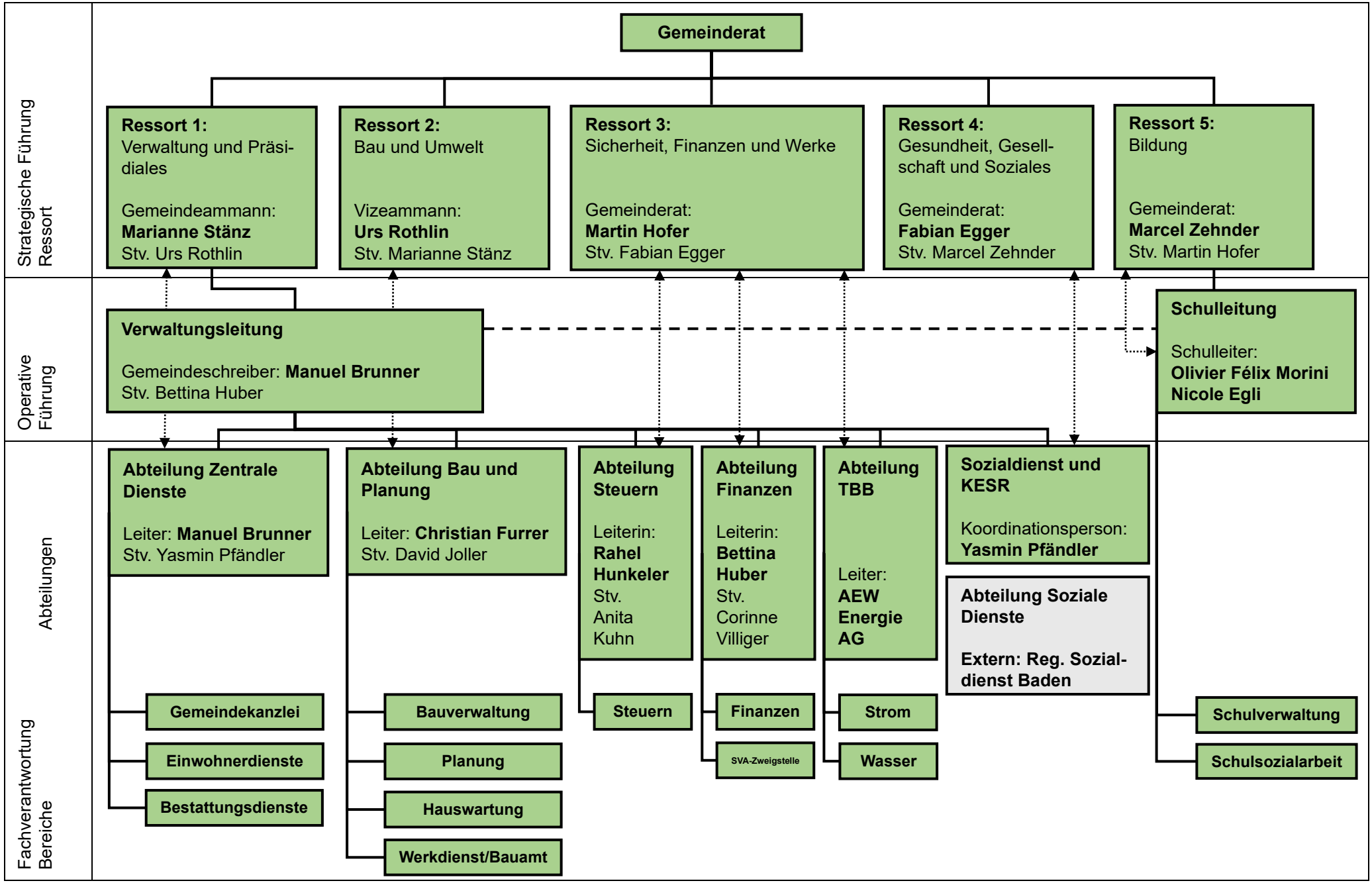

01.01.2024